Број на ГП/Д. парцела	Основна иońна на градење	Максимална изграденост на парцелата на основната намена (во % од вкупната површина на парцелата на основната намена)	Максимална изграденост на парцелата на останатитеońни на градење (во % од вкупната површина на парцелата на останатите ońни на градење)	Спратност на објектот	Мин. висина до венец на објектот	Планирана површина на градежна парцела	Мин. површина на парцела	Вкупна развиена градежна површина	Потребен број на паркинг места	Процент на изграденост	Колиш на изграденост
1.01	Б5	А3,А4,Б1,Б3	40%	П+5	19,20м	11144.69 m2	5550 m2	33300 m2	во градска парцела	49.8%	2.99
1.02	А3	А4,Б1,Б3,Б5	40%	П+3	13,20м	2357.21 m2	1180 m2	4720 m2	во градска парцела	50.1%	2.00
1.03	А1.5	/	/	П+1	постојна	879.71 m2	96 m2	192 m2	во градска парцела	10.9%	0.22
1.04	Е1.8 (трафостаница)	/	/	П	4,50м	420.56 m2	7 m2	7 m2		1.7%	0.02
1.05	А1.5	Б1	40%	П+2	10,20м	344.28 m2	93 m2	279 m2	во градска парцела	27.0%	0.81
1.06	А1.5	Б1	40%	П+1	9,20м	154.32 m2	55 m2	110 m2	во градска парцела	35.6%	0.71
1.07	Е1.6			П	5,50м	6222.13 m2	185 m2	185 m2	во градска парцела	3.0%	0.03
1.08	А1.5	Б1	40%	П+1	9,20м	266.19 m2	65 m2	130 m2	во градска парцела	24.4%	0.49
1.09	А1.5	Б1	40%	П+1	9,20м	186.18 m2	65 m2	130 m2	во градска парцела	34.9%	0.70
1.10	А1.5	Б1	40%	П+1	9,20м	121.68 m2	55 m2	110 m2	во градска парцела	45.2%	0.90
1.11	А1.5	Б1	40%	П+1	9,20м	184.20 m2	63 m2	126 m2	во градска парцела	34.2%	0.68
1.12	А1.5	Б1	40%	П+1	9,20м	613.51 m2	65 m2	130 m2	во градска парцела	10.6%	0.21
1.13	А1.5	Б1	40%	П+1	9,20м	116.78 m2	41 m2	82 m2	во градска парцела	35.1%	0.70
1.14	А1.5	Б1	40%	П+1	9,20м	86.62 m2	35 m2	70 m2	во градска парцела	40.4%	0.81
1.15	А1.5	Б1	40%	П+1	9,20м	649.79 m2	65 m2	130 m2	во градска парцела	10.0%	0.20
1.16	А1.5	Б1	40%	П+1	9,20м	123.11 m2	50 m2	100 m2	во градска парцела	40.6%	0.81
1.17	А1.5	Б1	40%	П+1	9,20м	534.92 m2	160 m2	320 m2	во градска парцела	29.9%	0.60
1.18	А1.5	Б1	40%	П+1	9,20м	211.36 m2	83 m2	166 m2	во градска парцела	39.3%	0.79
1.19	А1.5	Б1	40%	П+1	9,20м	90.65 m2	54 m2	108 m2	во градска парцела	59.6%	1.19
1.20	А1.5	Б1	40%	П+1	9,20м	87.23 m2	50 m2	100 m2	во градска парцела	57.3%	1.15
1.21	А1.5	Б1	40%	П+1	9,20м	391.58 m2	95 m2	190 m2	во градска парцела	24.3%	0.49
1.22	А1.5	Б1	40%	П+1	9,20м	85.89 m2	29 m2	58 m2	во градска парцела	33.8%	0.68
1.23	А1.5	Б1	40%	П+1	9,20м	128.39 m2	36 m2	72 m2	во градска парцела	28.0%	0.56
1.24	А1.5	Б1	40%	П+1	9,20м	312.21 m2	95 m2	190 m2	во градска парцела	30.4%	0.61
1.25	А1.5	Б1	40%	П+1	9,20м	811.54 m2	65 m2	130 m2	во градска парцела	8.0%	0.16
1.26	А1.5	Б1	40%	П+1	9,20м	561.78 m2	65 m2	130 m2	во градска парцела	11.6%	0.23
1.27	А1.5	Б1	40%	П+1	9,20м	1115.98 m2	65 m2	130 m2	во градска парцела	5.8%	0.12
1.28	А1.5	Б1	40%	П+2	10,20м	738.33 m2	120 m2	360 m2	во градска парцела	16.3%	0.49
1.29	А1.5	Б1	40%	П+1	9,20м	158.41 m2	61 m2	122 m2	во градска парцела	38.5%	0.77
1.30	А1.5	Б1	40%	П+1	9,20м	66.08 m2	39 m2	78 m2	во градска парцела	59.0%	1.18
1.31	А1.5	Б1	40%	П+1	9,20м	73.59 m2	42 m2	84 m2	во градска парцела	57.1%	1.14
1.32	А1.5	Б1	40%	П+1	9,20м	118.75 m2	55 m2	110 m2	во градска парцела	46.3%	0.93
1.33	Б1	/	/	П	4,50м	22,20 m2	22 m2	22 m2	во градска парцела	100.0%	1.00
1.34	А1.5	Б1	40%	П+2	10,20м	428.28 m2	96 m2	288 m2	во градска парцела	22.4%	0.67
1.35	А1.5	Б1	40%	П+2	10,20м	342.66 m2	64 m2	192 m2	во градска парцела	18.7%	0.56
1.36	А1.5	/	/	П+1	постојна	206.16 m2	48 m2	96 m2	во градска парцела	23.3%	0.47
1.37	А1.5	Б1	40%	П+1	9,20м	267.24 m2	96 m2	192 m2	во градска парцела	35.9%	0.72
Вкупно опфат во Б.1						30824.19 m2	9110 m2	42939 m2		29.7%	1.40

Број на ГП/Д. парцела	Основна иońна на градење	Максимална изграденост на парцелата на основната намена (во % од вкупната површина на парцелата на основната ońни на градење)	Максимална изграденост на парцелата на останатите ońни на градење (во % од вкупната површина на парцелата на останатите ońни на градење)	Спратност на објектот	Мин. висина до венец на објектот	Планирана површина на градежна парцела	Мин. површина на парцела	Вкупна развиена градежна површина	Потребен број на паркинг места	Процент на изграденост	Колиш на изграденост
2.01	А1.5	Б1	40%	П+1	9,20м	1133.09 m2	125 m2	250 m2	во градска парцела	11.0%	0.22
2.02	А1.5	Б1	40%	П+1	9,20м	954.21 m2	125 m2	250 m2	во градска парцела	13.1%	0.26
2.03	А1.5	Б1	40%	П+1	9,20м	1627.23 m2	125 m2	250 m2	во градска парцела	7.7%	0.15
2.04	Е1.8 (трафостаница)	/	/	П	4,50м	34.17 m2	15 m2	15 m2		43.9%	0.44
2.05	Е1.8 (трафостаница)	/	/	П	4,50м	25.14 m2	15 m2	15 m2		59.7%	0.60
2.06	А1.5	Б1	40%	П+2	10,20м	619.52 m2	160 m2	480 m2	во градска парцела	25.8%	0.77
2.07	А1.5	Б1	40%	П+2	10,20м	393.14 m2	160 m2	480 m2	во градска парцела	40.7%	1.22
2.08	А1.5	Б1	40%	П+2	10,20м	753.87 m2	160 m2	480 m2	во градска парцела	21.2%	0.64
2.09	А1.5	Б1	40%	П+2	10,20м	653.62 m2	160 m2	480 m2	во градска парцела	24.5%	0.73
2.10	А1.5	Б1	40%	П+2	10,20м	488.00 m2	160 m2	480 m2	во градска парцела	32.8%	0.98
2.11	А1.5	Б1	40%	П+2	10,20м	937.66 m2	160 m2	480 m2	во градска парцела	17.1%	0.51
2.12	А1.5	Б1	40%	П+1	9,20м	753.61 m2	65 m2	130 m2	во градска парцела	8.6%	0.17
2.13	А1.5	Б1	40%	П+1	9,20м	662.62 m2	80 m2	160 m2	во градска парцела	12.1%	0.24
2.14	А1.5	Б1	40%	П+1	9,20м	396.57 m2	65 m2	130 m2	во градска парцела	16.4%	0.33
2.15	А1.5	Б1	40%	П+1	9,20м	518.34 m2	65 m2	130 m2	во градска парцела	12.5%	0.25
2.16	А1.5	Б1	40%	П+1	9,20м	755.92 m2	65 m2	130 m2	во градска парцела	8.6%	0.17
2.17	А1.5	Б1	40%	П+1	9,20м	332.96 m2	65 m2	130 m2	во градска парцела	19.5%	0.39
2.18	А1.5	Б1	40%	П+1	9,20м	615.66 m2	97 m2	194 m2	во градска парцела	15.8%	0.32
2.19	А1.5	Б1	40%	П+1	9,20м	445.94 m2	97 m2	194 m2	во градска парцела	21.8%	0.44
2.20	А1.5	Б1	40%	П+1	9,20м	372.74 m2	97 m2	194 m2	во градска парцела	26.0%	0.52
2.21	А1.5	Б1	40%	П+2	10,20м	599.58 m2	145 m2	435 m2	во градска парцела	24.2%	0.73
2.22	А1.5	Б1	40%	П+1	9,20м	514.77 m2	70 m2	140 m2	во градска парцела	13.6%	0.27
2.23	А1.5	Б1	40%	П+2	10,20м	460.92 m2	206 m2	618 m2	во градска парцела	44.7%	1.34
2.24	А1.5	Б1	40%	П+1	9,20м	1361.38 m2	125 m2	250 m2	во градска парцела	9.2%	0.18
2.25	А1.5	Б1	40%	П+1	9,20м	2752.62 m2	125 m2	250 m2	во градска парцела	4.5%	0.09
2.26	А1.5	Б1	40%	П+1	9,20м	1687.13 m2	125 m2	250 m2	во градска парцела	7.4%	0.15
2.27	А1.5			П+1	постојна	558.48 m2	103 m2	206 m2	во градска парцела	18.4%	0.37
2.28	А1.5			П+1	постојна	619.51 m2	103 m2	206 m2	во градска парцела	16.6%	0.33
2.29	А1.5			П+1	постојна	621.68 m2	121 m2	242 m2	во градска парцела	19.5%	0.39
2.30	А1.5			П+1	постојна	622.91 m2	121 m2	242 m2	во градска парцела	19.4%	0.39
2.31	А1.5	Б1	40%	П+1	9,20м	282.12 m2	50 m2	100 m2	во градска парцела	17.7%	0.35
2.32	Б5.1	Б1,Б2,Б3,Б3 Б5	40%	П+3	13,20м	16553.31 m2	8277 m2	33107 m2	во градска парцела	50.0%	2.00
2.33	А1.5	Б1	40%	П+1	9,20м	600.38 m2	96 m2	192 m2	во градска парцела	16.0%	0.32
Вкупно опфат во Б.2						39708.60 m2	11728 m2	41290 m2		29.5%	1.04

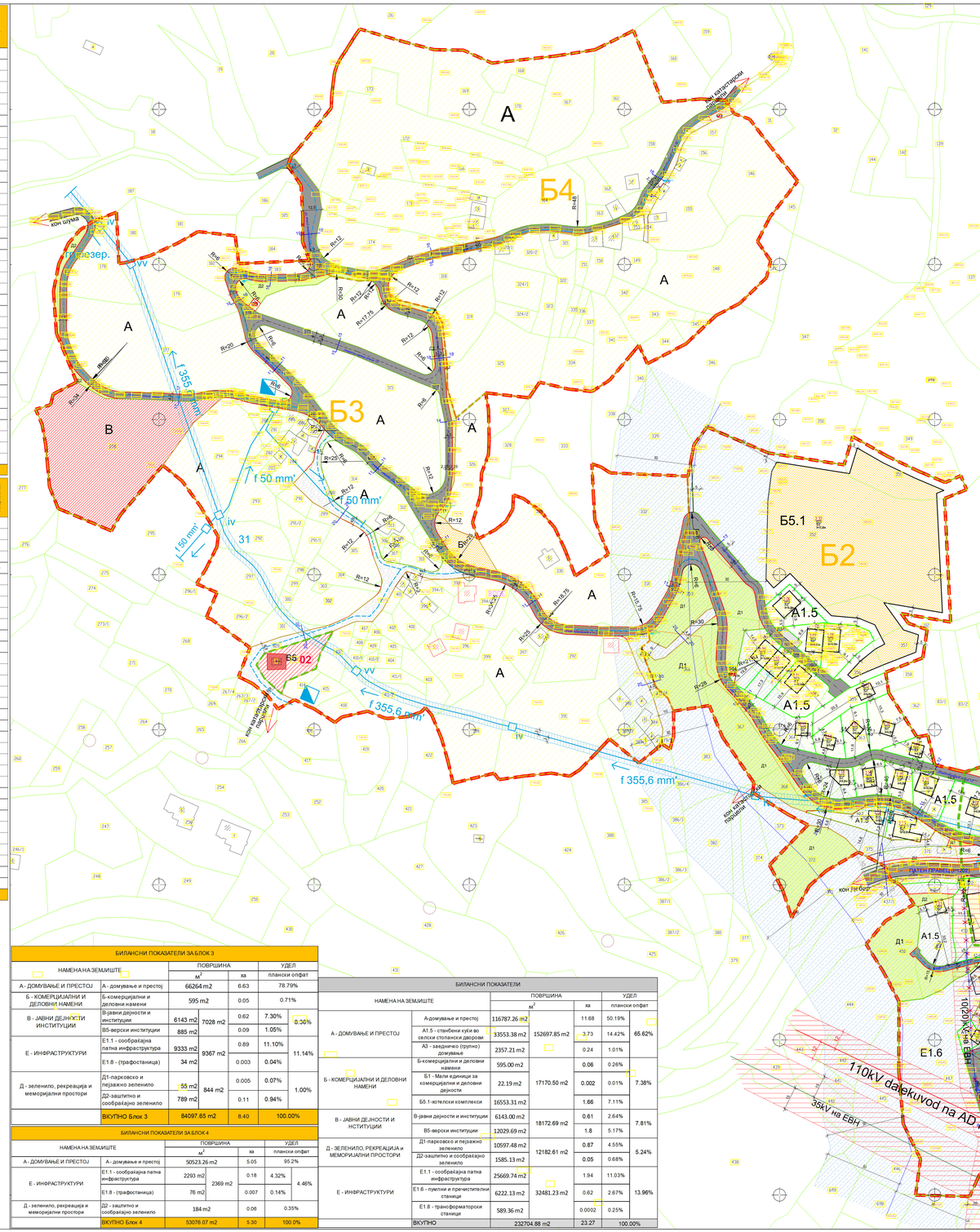
А
Б4
Б3
Б5.1
Б2
А1.5
Б1
В3
А3
Е1.6
Б5 02
f 355,6 mm
f 50 mm'
110kV dalekovod na AD MEPSO
35kV na ЕВН
Росоки - Дебар
кон шума
кон Дебар
ПАТЕН ПРАВЕЦ (ПП)
ЕВН пер.
ЕВН пер.
ЕВН пер.